

# www.caminodesantiagoreservas.com



CAMINO FRANCÉS LOGROÑO - BURGOS

Nuestros mejores hoteles y casa rurales con encanto



## **ALOJAMIENTO + DESAYUNO (EN HABITACIÓN CON BAÑO PROPIO)**

- Reserve en [www.caminodesantiagoreservas.com](http://www.caminodesantiagoreservas.com) en **1 SOLO PASO.**

### **Incluye:**

- **6 Noches (Logroño-Burgos): 535 € IVA INCLUIDO (Aloja + Desay)**
- **Transporte Equipaje entre etapas**
- **Seguro de Viaje**
- **Itinerario Completo de la Ruta**
- **Credenciales de Peregrino**
- **Asistencia telefónica en ruta**
- **IVA**
- **POSIBILIDAD DE REALIZAR UNA PARTE DE LA RUTA. Consultar precio.**
- **Opción Adicional 1: Suplemento individual: 230 € IVA INCL**
- **Opción Adicional 2: Suplemento media pensión: 210 € IVA INCL**

*[www.caminodesantiagoreservas.com](http://www.caminodesantiagoreservas.com)*

*[Información y Reservas](mailto:info@caminodesantiagoreservas.com)*

*Email: [info@caminodesantiagoreservas.com](mailto:info@caminodesantiagoreservas.com)*

*Tfno. / Whatsapp : 639 635 925*

### Características

- Palacete del S.XVI en el centro histórico de Logroño.
- Habitaciones con baño privado con bañera, aire acondicionado, suelo de parquet, TV de pantalla plana.
- Recepción 24 horas, salón y biblioteca.

### Fotografías



*Puede reservar en todos los Alojamientos de esta guía en 1 SOLO PASO*

***[www.caminodesantiagoreservas.com](http://www.caminodesantiagoreservas.com)***

***Información y Reservas***

***Email: [info@caminodesantiagoreservas.com](mailto:info@caminodesantiagoreservas.com)***

***Tfno. / Whatsapp : 639 635 925***

### Características

- Edificio del siglo XVIII, totalmente reformado, situado en pleno casco antiguo.
- Habitaciones con baño completo, tv, teléfono, internet, caja fuerte, insonorizadas.
- Bar cafetería, sala de desayunos.

### Fotografías

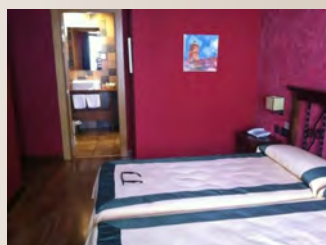
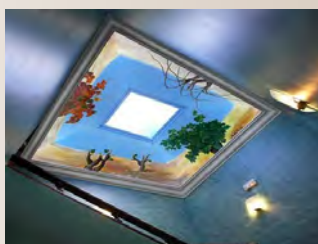

*Puede reservar en todos los Alojamientos de esta guía en 1 SOLO PASO*

*[www.caminodesantiagoreservas.com](http://www.caminodesantiagoreservas.com)*

*[Información y Reservas](mailto:info@caminodesantiagoreservas.com)*

*Email: [info@caminodesantiagoreservas.com](mailto:info@caminodesantiagoreservas.com)*

*Tfno. / Whatsapp : 639 635 925*

### Características

- Antiguo hospital del S. XII remodelado en Hotel.
- Habitaciones con baño privado, minibar y TV.
- Wifi gratis, parking gratuito, restaurante con platos tradicionales.

### Fotografias

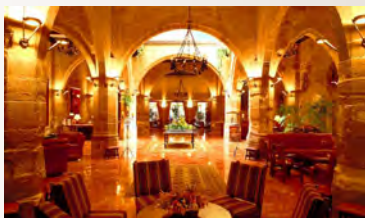

*Puede reservar en todos los Alojamientos de esta guía en 1 SOLO PASO*

***[www.caminodesantiagoreservas.com](http://www.caminodesantiagoreservas.com)***

***Información y Reservas***

***Email: [info@caminodesantiagoreservas.com](mailto:info@caminodesantiagoreservas.com)***

***Tfno. / Whatsapp : 639 635 925***

### Características

- Edificio de 1850 rehabilitado situado en el centro de la localidad.
- Habitaciones con baño completo, tv, wifi, teléfono.
- Servicio de bar y cafetería, traducción simultánea.

### Fotografías

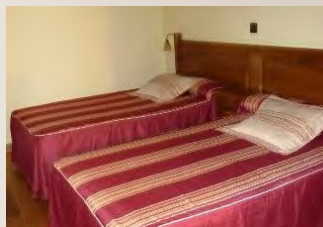

*Puede reservar en todos los Alojamientos de esta guía en 1 SOLO PASO*

***[www.caminodesantiagoreservas.com](http://www.caminodesantiagoreservas.com)***

***Información y Reservas***

***Email: [info@caminodesantiagoreservas.com](mailto:info@caminodesantiagoreservas.com)***

***Tfno. / Whatsapp : 639 635 925***

**Características**

- Habitaciones con baño completo, tv, teléfono.
- Chimenea, DVD, equipo de música, conexión a internet, bicicleta.
- Restaurante, cafetería, servicio de lavandería.

**Fotografías**

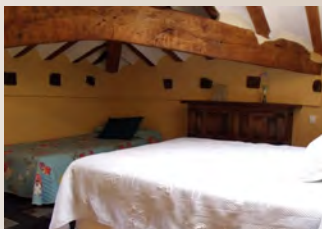
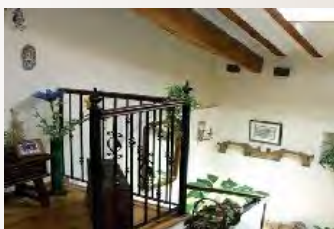
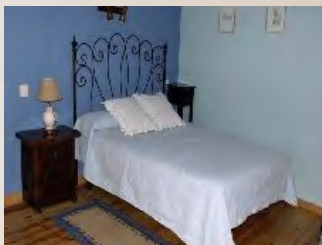

*Puede reservar en todos los Alojamientos de esta guía en 1 SOLO PASO*

***[www.caminodesantiagoreservas.com](http://www.caminodesantiagoreservas.com)***

***Información y Reservas***

***Email: [info@caminode santiagoreservas.com](mailto:info@caminode santiagoreservas.com)***

***Tfno. / Whatsapp : 639 635 925***

### Características

- Situado en pleno centro comercial a 5 minutos a pie del casco histórico.
- Elegantes habitaciones con wifi y tv de plasma vía satélite.
- Espacio gastronómico moderno, gimnasio gratuito, servicio de masajes.

### Fotografías

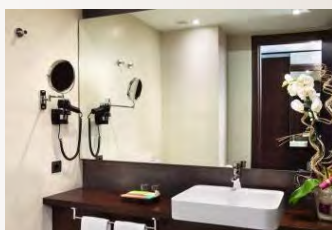

*Puede reservar en todos los Alojamientos de esta guía en 1 SOLO PASO*

***[www.caminodesantiagoreservas.com](http://www.caminodesantiagoreservas.com)***

***Información y Reservas***

***Email: [info@caminodesantiagoreservas.com](mailto:info@caminodesantiagoreservas.com)***

***Tfno. / Whatsapp : 639 635 925***

# **INFORMACIÓN DE RESERVA**

## **ALOJAMIENTO + DESAYUNO (EN HABITACIÓN CON BAÑO PROPIO)**

- 6 noches (Logroño-Najera-S.Domingo Calzada-Belorado-Atapuerca-Burgos), **535 €.**
- **Incluido traslado de Mochilas entre etapas.**
- **Seguro de Viaje.**
- **Precios IVA Incluido.**
- **Asistencia telefónica durante el viaje.**

### **El precio incluye:**

- **Alojamiento + Desayuno en alojamiento de esta guía.**
- **Gestión de reserva completa en 1 SOLO PASO.**
- **Credencial de peregrino por cada persona.**
- **Itinerario Completo de la Ruta.**

### **Opcional:**

- **Seguro de cancelación.**
- **Suplemento individual: 230 €.**
- **Suplemento media pensión: 210 €.**
- **Traslados a aeropuerto o estación.**

***[www.caminodesantiagoreservas.com](http://www.caminodesantiagoreservas.com)***

***Información y Reservas***

***Email: [info@caminodesantiagoreservas.com](mailto:info@caminodesantiagoreservas.com)***

***Tfno. / Whatsapp : 639 635 925***



## Condiciones Generales de Reserva

La reserva y contratación de cualquiera de los viajes incluidos en este programa supone la aceptación total de estas condiciones generales de contratación.

Las presentes condiciones generales se regirán por el Real Decreto Legislativo 1/2007 de 16 de noviembre, por el que se aprueba el texto refundido de la Ley General para la Defensa de los Consumidores y Usuarios y otras leyes complementarias, (BOE 287 de 30 de noviembre de 2007), y demás disposiciones vigentes.

La relación contractual entre la Agencia organizadora y el cliente se rige por las presentes condiciones generales, por las cláusulas particulares que se pacten en el contrato de viaje combinado y por la ficha técnica del viaje que detalla su contenido definitivo.

El cliente tiene la obligación de comprobar la documentación recibida por parte de la Agencia organizadora, y cualquier pregunta al respecto debe ser notificada antes del comienzo del viaje.

**ORGANIZACIÓN:** La organización técnica de los viajes incluidos en este programa ha sido realizada por AGENCIA DE VIAJES CARMÍ, CIF: 11944976H con domicilio social en C/ Candelaria Ruiz del Árbol, 3, 3º Dcha. 49016 Zamora. Agencia de Viajes Online debidamente inscrita ante la Dirección General de Turismo de la Comunidad de Castilla y León, con título de licencia CICL.49-030.

La Agencia cuenta con un Seguro obligatorio de responsabilidad civil y aval obligatorio en la Administración Pública.

**RESERVA Y GESTIÓN:** Los servicios incluidos son los que en cada catálogo-folleto se relacionan. En caso de modificación del viaje por cualquiera de las 2 partes, los servicios incluidos y no incluidos se informarán en la forma contractual del mismo. En el momento de aceptar la reserva, el cliente deberá abonar un depósito de 60 € por reserva, en concepto de gestión, no reembolsable. Una vez confirmada la reserva, el depósito se imputará al precio final del viaje. Si la agencia no pudiese ofrecer el viaje solicitado, el depósito será devuelto al cliente. Una vez enviada toda la información e itinerario del viaje, el importe de depósito de reserva y gestión no podrá ser reembolsable.

**FORMA DE PAGO:** El pago total deberá ser realizado por el cliente como máximo con 15 días de antelación al comienzo del mismo. De no realizar dicho pago, la Agencia entenderá que el cliente desiste del viaje sin derecho al reembolso del depósito realizado.

**MODIFICACIÓN DE RESERVA:** Cualquier tipo de modificación o reserva por parte de Viajes Carmi, por los diversos motivos, overbooking, u otros,...., será informada al cliente quién podrá aceptar o desistir de la misma. En el caso de desistimiento por parte del cliente, la Agencia no realizará penalización alguna. En el caso que la modificación fuese realizada a petición del cliente, Viajes Carmi se reserva el derecho a penalizar al mismo con una cantidad de 30 € por cliente y modificación.

**ANULACIONES POR PARTE DEL CLIENTE:** En cualquier momento el cliente consumidor podrá desistir de los servicios, teniendo derecho a la devolución de las cantidades que hubiera abonado, debiendo indemnizar a la Agencia de Viajes, salvo que fuesen por fuerza mayor, de acuerdo a lo siguiente: a) Cancelación entre 10 y 15 días antes del comienzo de viaje, el cliente abonará los gastos de gestión de reserva y penalización del 5 % del total del viaje, b) Cancelación entre los 3 y 10 días antes del comienzo del viaje, del 15 %, y c) Cancelación dentro de las cuarenta y ocho horas anteriores a la salida, de un 25 %.

De no presentarse al comienzo del viaje, el cliente está obligado al pago del 100 % del importe del viaje.

En el supuesto de que la Agencia de Viajes, se viese obligada a cancelar alguno de sus programas por causa no imputable al cliente, indemnizará al cliente la totalidad de las cantidades hubiese abonado por el Programa.

No existirá obligación por parte de Agencia, de indemnizar al cliente cuando la cancelación del Programa se deba a motivos de fuerza mayor, o causa suficiente. Se entiende por esta última aquellas circunstancias ajenas a quienes las invoca, anormales, cuyas consecuencias no habría podido evitarse, a pesar de haber actuado con la diligencia debida.

En el supuesto en que la realización de un viaje esté sujeta a contar con un mínimo de participantes, y así se especifica, la Agencia podrá cancelar el viaje en el caso de que no se llegue a este mínimo de participantes, notificándolo con un mínimo de 10 días de antelación a la fecha prevista de salida.

**CESIÓN DE LA RESERVA:** El contratante principal o el beneficiario podrán ceder gratuitamente su reserva a una persona que reúna todas las condiciones requeridas para el mismo, comunicándolo por escrito con una antelación mínima de 15 días a la fecha de inicio del viaje. La persona que ceda su reserva y el cesionario responderán solidariamente ante la Agencia del pago del saldo del precio, así como de los gastos adicionales justificados que pudiera haber causado dicha cesión.

**DOCUMENTACIÓN:** Todas las personas inscritas en el viaje son responsables de tener en regla la documentación necesaria para el país que se visita (D.N.I., pasaporte, visados, medidas sanitarias, etcétera) respecto a las consultas, la Agencia actúa como informador, pero es responsabilidad del cliente confirmárselas ante las autoridades competentes. En caso de que, por falta o incorrección de la documentación necesaria, el cliente se viera obligado a cancelar o abandonar el viaje, la Agencia aplicará las condiciones señaladas en el párrafo de anulaciones por parte del consumidor.

**FUERO:** Para la interpretación, aplicación o reclamación de las mismas, tanto el cliente como la Agencia Organizadora se someten expresamente a los tribunales de Zamora, con renuncia a cualquier otro fuero.

**LOPD:** Conforme a la ley orgánica 15/1999, de protección de datos de carácter personal este establecimiento le informa que:

1. Los datos personales facilitados por nuestros clientes son incorporados a un fichero de titularidad privada registrado en la agencia española de protección de datos, del que es responsable la Agencia de Viajes Carmi.
2. Garantizamos la confidencialidad de los datos personales que se encuentran registrados en nuestros ficheros.
3. Disponemos del documento de seguridad donde se recogen las medidas técnicas y organizativas para la seguridad de los datos contenidos en nuestros ficheros.
4. Pueden ejercitar sus derechos de acceso, rectificación, cancelación y oposición de sus datos, dirigiéndose a la siguiente dirección: VIAJES CARMÍ. C/ Candelaria Ruiz del Árbol, nº 3, 3º Dcha. 49016 Zamora.

[www.caminodesantiagoreservas.com](http://www.caminodesantiagoreservas.com)

Información y Reservas

Email: [info@caminodesantiagoreservas.com](mailto:info@caminodesantiagoreservas.com)

Tfno. / Whatsapp : 639 635 925